Уважаемые покупатели!
Спасибо за покупку изделия ТМ «НЕМАН»
Кровать «Соломия» с 4 ящиками
Спальное место 1600х2000

Комплектация:

№	Толщина	Длинна	Ширина	Кол-во	Деталь
1	16+10	1665	1050	1	МДФ Изголовье
2	16+10	1665	410	1	МДФ Изножье
3	16	2000	100	1	МДФ Царга правая
4	16	2000	100	1	МДФ Царга левая
5	16	795	200	2	МДФ Фасады
6	16	400	200	2	МДФ Глухари
7	16	1600	260	4	ДСП Поперечины
8	16	378	260	3	ДСП Перемычки
9	16	779	260	1	ДСП Ребро жесткости
10	16	720	150	8	ДСП Ящик поперечины
11	16	600	150	8	ДСП Ящик
12	3	748	596	4	ДВП Днище ящика
13	40	2000	40	2	Брус основания
14	40	2000	60	1	Брус основания центр

Фурнитура:

№	Наименование	Изображение	Кол-во
15	Уголки металлические 40х40 мм, шт.		8
16	Ламели буковые 53 мм, L=780±5 мм, шт.		38
17	Карманы на ламели пластиковые, черные, шт.	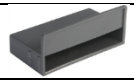	76
18	Саморезы 3,5х16 мм, шт.		80
19	Саморезы 4х30 мм, шт.		20
20	Саморезы 4х50 мм, шт.		10
21	Направляющие телескопические, L=600 мм, комплект		4
22	Конфирматы 6,4х50 мм, шт.		32

Фурнитура:

№	Наименование	Изображение	Кол-во
23	Конфирматы 6,4х70 мм, шт.		12
24	Гвозди строительный 1,2х20, шт		100±5

Сборка:

1. Направляющие **21** закреплены с фабрики на поперечинах **7** и дсп ящиках **11**. Поперечины **7** и дсп ящик **11** соединены между собой. Для сборки их нужно разъединить нажав на специальный рычаг в направляющих **21**.
2. Собираем ДСП каркасы. При помощи конфирматов **22** скрепляем ДСП поперечины **7** и перемычки **8**.
3. При помощи конфирматов **22** соединяем поперечины **7** и ребро жесткости **9**.
4. Брусы основания **13,** с набитыми карманами **17,** закреплены на царгах **3** и **4**.
5. При помощи конфирматов **23** через брусы основания **13** крепим царги **3** и **4** к поперечинам **7**.
6. Дополнительно усиливаем каркас при помощи уголков **15** (по 3 шт.), соединив с их помощью брус основания **13** и поперечины **7**.
7. Выставив равномерные зазоры по бокам поперечины **7**, крепим изголовье **1** при помощи саморезов **19** (6 шт.) распределив их равномерно изнутри каркаса. Те же действия выполняем для изножья **2**.
8. Собираем ящики при помощи конфирматов **22**, соединив детали **10** и **11**.
9. Проверяем геометрию собранных ящиков. Замеряем диагональные размеры каркаса, разбежность по размерам не должна превышать 1 мм.
10. К полученому каркасу с тыльной стороны прибиваем ДВП днище ящика **12** при помощи гвоздей **24.**
11. Вставляем ящики в каркас кровати соединив две части направляющих **21**.
12. Крепим глухарь **6** к перемычке **8** саморезами **19** изнутри каркаса. Выдерживаем зазоры по **2** мм от царги **3,4,** изголовья **1**.
13. В лицевые детали ящика **10** изнутри вкручиваем 4 самореза **19** так, чтобы они выступали снаружи на 2-3 мм. Саморезы располагаем равномерно по горизонтальной линии в центре детали **10**.
14. Выставив зазор 3 мм от глухаря и 2 мм от царги, прилаживаем небольшое усилие равномерно ко всему фасаду так, чтобы саморезы оставили на белой не лицевой стороне фасада разметку. По полученной разметке докручиваем саморезы **19** изнутри собранного ящика. Повторяем данную процедуру с другими фасады с зазорами по 3 мм от фасада.
15. Крепим брус центральный **14** в каркасе кровати, при помощи конфирматов **23.**
16. В карманы **17** вставляем поочередно, лево-право, ламели **16**. Сборка окончена.

Примечания:

- Инструменты для сборки в комплект не входят.
- На изголовьи и изножьи допускаются технологические отверстия со стороны белой ламинации Ø0,5-1 мм
- Количество упаковок: 5 шт.
- **Упаковка 1:** позиции №1 и 12; **Упаковка 2:** позиции №2; **Упаковка 3:** позиции №3, 4, 10, 13, 14, 16, 17, 20; **Упаковка 4:** позиции №7, 11, 21; **Упаковка 5:** позиции №5, 6, 8, 9, 15, 18, 19, 22-24.

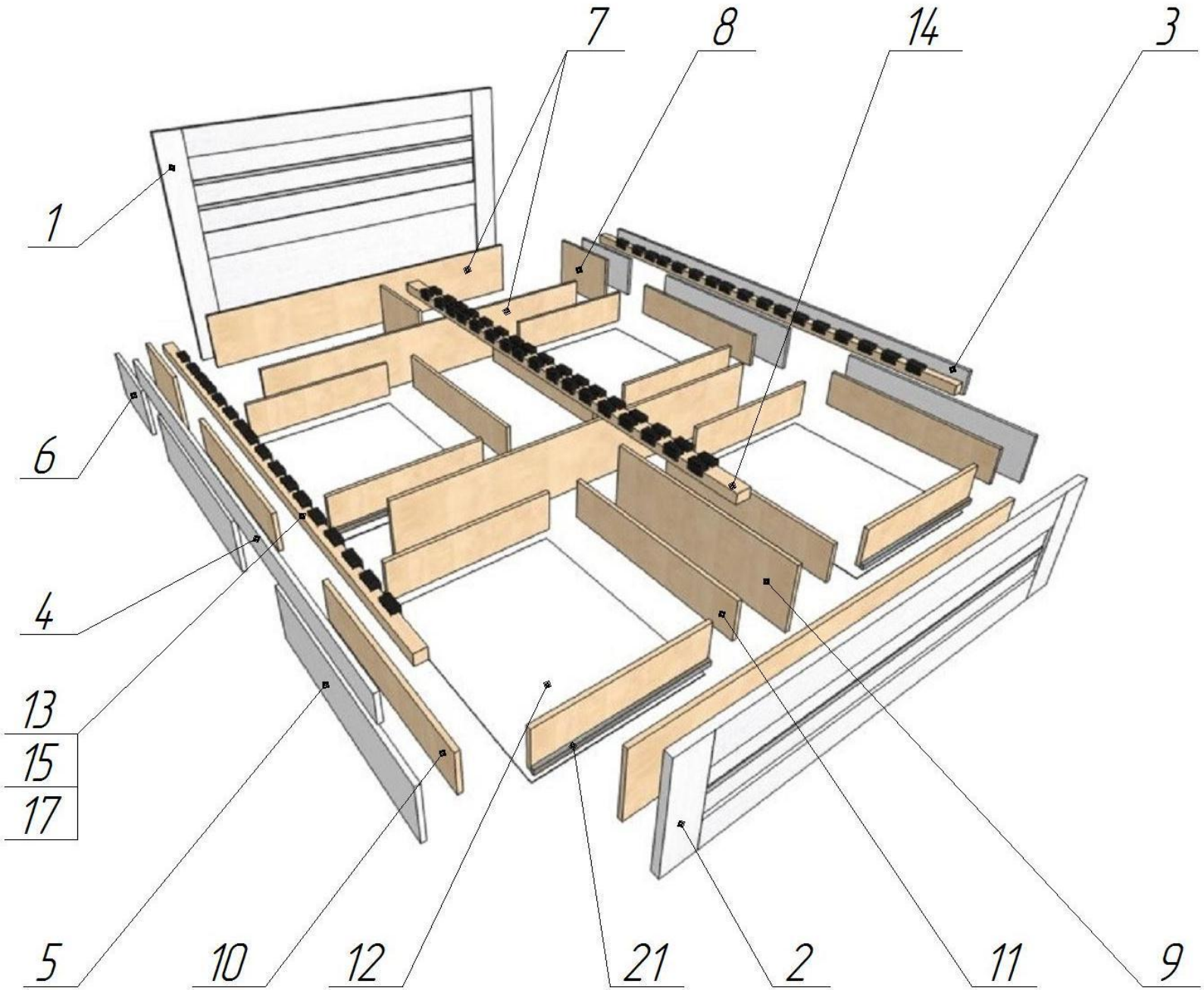

Ламели не показаны

Габаритные размеры: 1665x1050x2052 мм (ШхВхГ)